

INFORME MENSAL da Conjuntura Criminal em Pernambuco

Ano 8, n.8, agosto 2015

INFORME MENSAL

Os números apresentados neste Informe representam a manutenção do compromisso assumido pelo Governo do Estado de divulgar mensalmente informações sobre a situação da violência em nível estadual, assegurando os princípios básicos de *fidedignidade* e *comparabilidade* dos dados, além de garantir a acessibilidade à informação com qualidade a todo cidadão pernambucano.

A partir da série 2011, passaram a ser adotadas projeções mensais de população obtidas por interpolação dos dados dos Censos Demográficos de 2000 e 2010, do IBGE, para o cálculo das taxas mensais de criminalidade violenta letal e intencional.

A continuidade deste trabalho está mantida pela união de esforços da Gerência de Análise Criminal e Estatística - GACE, da Secretaria de Defesa Social - SDS; do Núcleo de Estudos e Pesquisas em Criminalidade, Violência e Políticas Públicas de Segurança – NEPS, da Universidade Federal de Pernambuco - UFPE; com a articulação e coordenação da Agência CONDEPE/FIDEM, órgão vinculado à Secretaria de Planejamento e Gestão do Estado de Pernambuco - SEPLAG.

INFORME MENSAL da Conjuntura Criminal em Pernambuco

Ano 8, n.8, agosto 2015

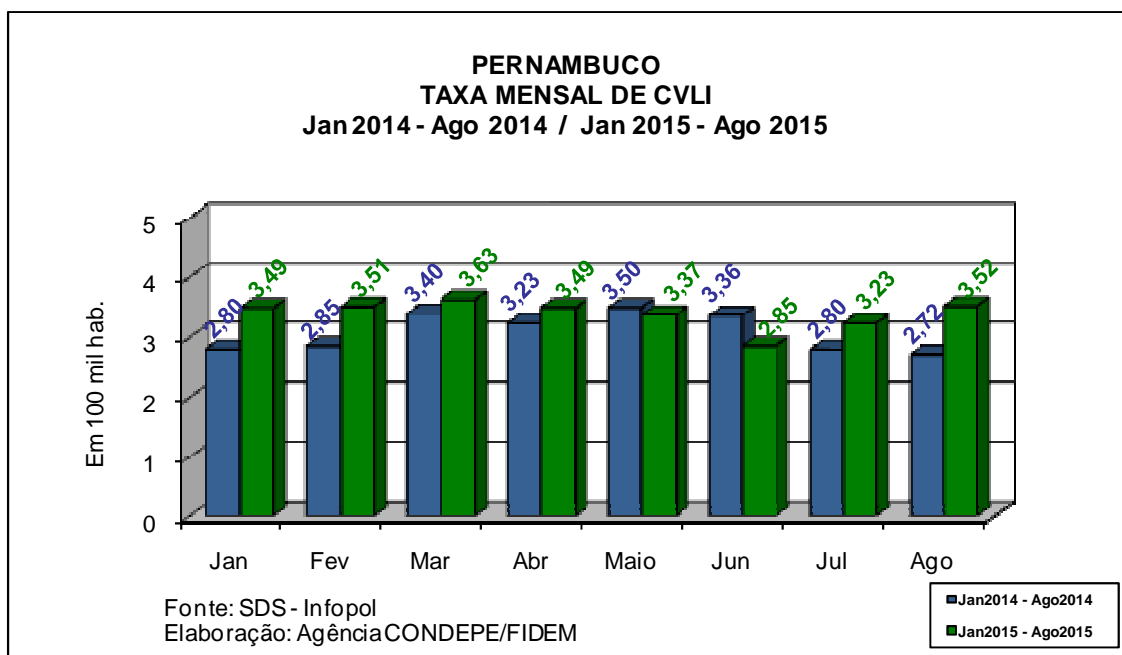
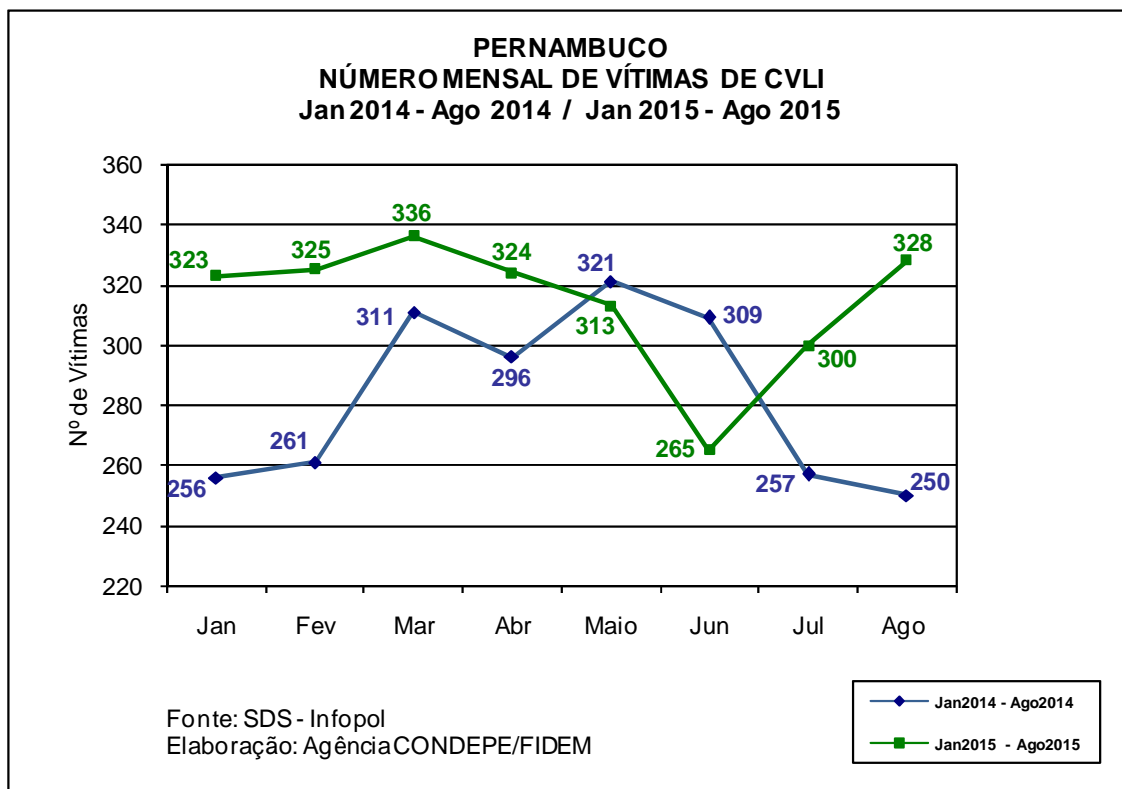

INFORME MENSAL da Conjuntura Criminal em Pernambuco

Ano 8, n.8, agosto 2015

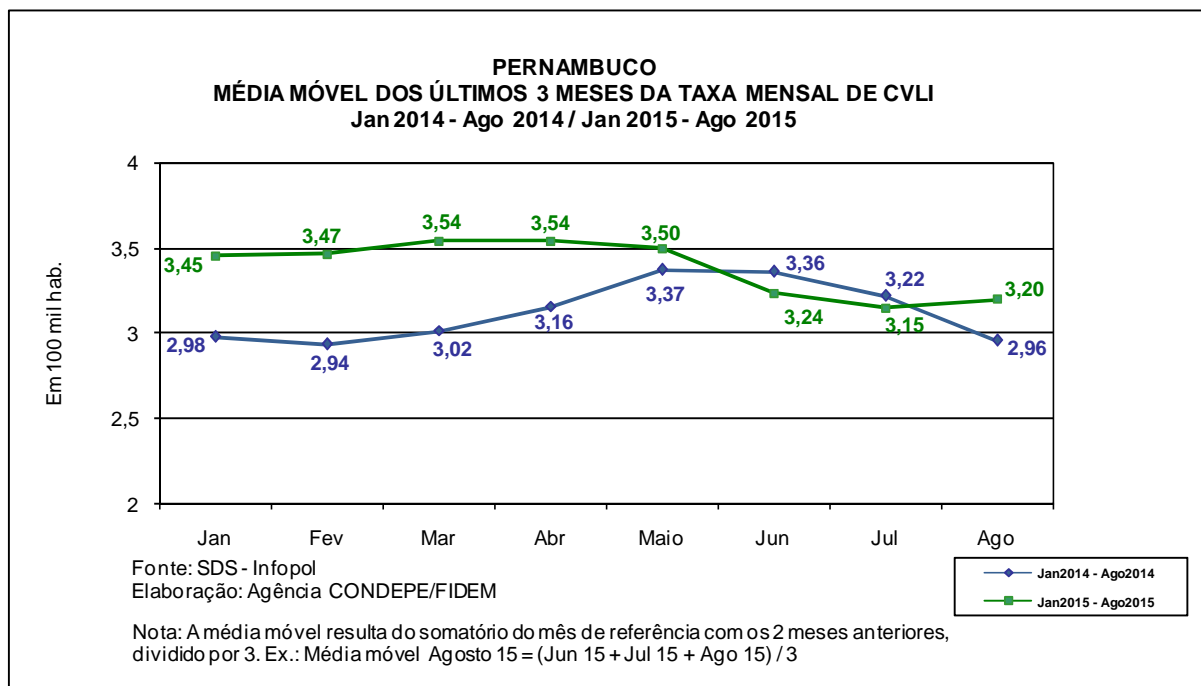

Número mensal de vítimas de crime violento letal e intencional em Pernambuco, segundo regiões de desenvolvimento - Janeiro a Agosto 2015

Regiões de Desenvolvimento	2015								Janeiro a Agosto
	Vítimas de CVLI								
	Jan	Fev	Mar	Abr	Maio	Junho	Julho	Agosto	
Metropolitana	131	143	140	144	130	105	131	135	1.059
Mata Norte	22	30	35	29	10	21	21	22	190
Mata Sul	35	39	36	28	33	30	28	24	253
Agreste Central	48	54	53	57	53	46	39	65	415
Agreste Meridional	19	19	16	9	21	25	31	25	165
Agreste Setentrional	13	17	14	18	29	10	9	13	123
Sertão Central	5	2	3	6	4	5	4	4	33
Sertão de Itaparica	6	4	4	2	8	1	3	4	32
Sertão do Araripe	16	3	10	7	11	6	7	5	65
Sertão do São Francisco	22	8	14	13	8	7	15	17	104
Sertão do Moxotó	1	3	5	4	2	5	6	10	36
Sertão do Pajeú	5	3	6	7	4	4	6	4	39
Pernambuco	323	325	336	324	313	265	300	328	2.514

Fonte: SDS - Infopol. Elaboração: Agência CONDEPE/FIDEM.

Ano 8, n.8, agosto 2015

**Taxa mensal de criminalidade violenta letal e intencional em Pernambuco,
segundo regiões de desenvolvimento - Janeiro a Agosto 2015**

Regiões de Desenvolvimento	2015								
	Taxa de CVLI ⁽¹⁾								
	Jan	Fev	Mar	Abr	Mai	Junho	Julho	Agosto	Janeiro a Agosto
Metropolitana	3,39	3,70	3,62	3,72	3,35	2,70	3,37	3,47	27,33
Mata Norte	3,69	5,03	5,87	4,86	1,67	3,52	3,51	3,68	31,84
Mata Sul	4,56	5,07	4,68	3,64	4,28	3,89	3,63	3,11	32,86
Agreste Central	4,33	4,87	4,77	5,13	4,76	4,13	3,50	5,83	37,35
Agreste Meridional	2,86	2,86	2,41	1,35	3,16	3,75	4,65	3,75	24,81
Agreste Setentrional	2,30	3,00	2,47	3,17	5,10	1,76	1,58	2,28	21,65
Sertão Central	2,82	1,13	1,69	3,38	2,25	2,82	2,25	2,25	18,60
Sertão de Itaparica	4,19	2,79	2,78	1,39	5,56	0,69	2,08	2,77	22,25
Sertão do Araripe	4,96	0,93	3,09	2,16	3,40	1,85	2,16	1,54	20,09
Sertão do São Francisco	4,53	1,64	2,87	2,66	1,63	1,43	3,05	3,45	21,28
Sertão do Moxotó	0,44	1,31	2,19	1,75	0,87	2,18	2,61	4,34	15,72
Sertão do Pajeú	1,55	0,93	1,86	2,16	1,24	1,24	1,85	1,23	12,05
Pernambuco	3,49	3,51	3,63	3,49	3,37	2,85	3,23	3,52	27,11

Fonte: SDS - Infopol. Elaboração: Agência CONDEPE/FIDEM. (1) Em 100 mil habitantes.

**Número de vítimas de CVLI e taxa de criminalidade violenta letal e intencional em Pernambuco,
segundo regiões de desenvolvimento - Janeiro a Agosto 2014 / Janeiro a Agosto 2015**

Regiões de Desenvolvimento	Vítimas de CVLI		Taxa de CVLI ⁽¹⁾	
	Janeiro a Agosto 2014	Janeiro a Agosto 2015	Janeiro a Agosto 2014	Janeiro a Agosto 2015
Metropolitana	1.036	1.059	27,01	27,33
Mata Norte	164	190	27,67	31,84
Mata Sul	243	253	31,88	32,86
Agreste Central	307	415	27,97	37,35
Agreste Meridional	120	165	18,18	24,81
Agreste Setentrional	127	123	22,73	21,65
Sertão Central	19	33	10,79	18,60
Sertão de Itaparica	30	32	21,17	22,25
Sertão do Araripe	57	65	17,80	20,09
Sertão do São Francisco	75	104	15,73	21,28
Sertão do Moxotó	34	36	15,07	15,72
Sertão do Pajeú	49	39	15,24	12,05
Pernambuco	2.261	2.514	24,66	27,11

Fonte: SDS - Infopol. Elaboração: Agência CONDEPE/FIDEM. (1) Em 100 mil habitantes.

INFORME MENSAL da Conjuntura Criminal em Pernambuco

Ano 8, n.8, agosto 2015

**Número mensal de vítimas de crime violento letal e intencional em Pernambuco,
segundo tamanho de população - Janeiro a Agosto 2015**

Tamanho de População e Municípios	2015								
	Vítimas de CVLI								
	Jan	Fev	Mar	Abr	Mai	Junho	Julho	Agosto	Janeiro a Agosto
Até 20 mil hab.	25	36	26	29	32	23	26	31	228
Mais de 20 mil a 50 mil hab.	78	75	64	58	73	67	71	70	556
Mais de 50 mil a 100 mil hab.	61	62	79	68	59	51	57	54	491
Mais de 100 mil hab.	159	152	167	169	149	124	146	173	1.239
Cabo de Santo Agostinho	13	12	12	18	10	10	18	5	98
Camaragibe	4	3	1	3	3	0	5	3	22
Caruaru	14	13	18	24	17	19	12	25	142
Garanhuns	6	1	3	2	4	7	2	6	31
Igarassu	4	6	7	8	6	11	1	9	52
Jaboatão dos Guararapes	21	29	25	28	34	20	18	22	197
Olinda	7	10	20	11	15	8	8	14	93
Paulista	15	11	13	11	4	4	20	8	86
Petrolina	14	6	13	11	4	6	12	16	82
Recife	53	53	47	45	42	36	43	53	372
São Lourenço da Mata	2	3	2	3	4	1	3	5	23
Vitória de Santo Antão	6	5	6	5	6	2	4	7	41
Pernambuco	323	325	336	324	313	265	300	328	2.514

Fonte: SDS - Infopol. Elaboração: Agência CONDEPE/FIDEM.

**Taxa mensal de criminalidade violenta letal e intencional em Pernambuco,
segundo tamanho de população - Janeiro a Agosto 2015**

Tamanho de População e Municípios	2015								
	Taxa de CVLI ⁽¹⁾								
	Jan	Fev	Mar	Abr	Mai	Junho	Julho	Agosto	Janeiro a Agosto
Até 20 mil hab.	2,28	3,28	2,36	2,64	2,91	2,09	2,36	2,81	20,72
Mais de 20 mil a 50 mil hab.	3,84	3,69	3,15	2,85	3,58	3,29	3,48	3,43	27,32
Mais de 50 mil a 100 mil hab.	3,76	3,82	4,86	4,18	3,62	3,13	3,49	3,30	30,18
Mais de 100 mil hab.	3,54	3,38	3,71	3,75	3,30	2,74	3,23	3,82	27,48
Cabo de Santo Agostinho	6,44	5,94	5,93	8,88	4,93	4,92	8,84	2,45	48,35
Camaragibe	2,63	1,97	0,66	1,96	1,96	0	3,27	1,96	14,41
Caruaru	4,03	3,74	5,17	6,88	4,86	5,42	3,42	7,11	40,68
Garanhuns	4,44	0,74	2,22	1,48	2,95	5,16	1,47	4,42	22,91
Igarassu	3,56	5,33	6,21	7,08	5,30	9,70	0,88	7,91	46,04
Jaboatão dos Guararapes	3,11	4,29	3,70	4,14	5,02	2,95	2,65	3,24	29,10
Olinda	1,85	2,64	5,27	2,90	3,95	2,11	2,11	3,69	24,52
Paulista	4,69	3,44	4,06	3,43	1,25	1,24	6,21	2,48	26,81
Petrolina	4,17	1,78	3,85	3,25	1,18	1,76	3,52	4,68	24,22
Recife	3,33	3,33	2,95	2,82	2,63	2,26	2,69	3,32	23,33
São Lourenço da Mata	1,83	2,75	1,83	2,74	3,65	0,91	2,73	4,55	21,00
Vitória de Santo Antão	4,39	3,65	4,38	3,65	4,37	1,46	2,91	5,09	29,89
Pernambuco	3,49	3,51	3,63	3,49	3,37	2,85	3,23	3,52	27,11

Fonte: SDS - Infopol. Elaboração: Agência CONDEPE/FIDEM. (1) Em 100 mil habitantes.

INFORME MENSAL da Conjuntura Criminal em Pernambuco

Ano 8, n.8, agosto 2015

Número de vítimas de CVLI e taxa de criminalidade violenta letal e intencional em Pernambuco, segundo tamanho de população - Janeiro a Agosto 2014 / Janeiro a Agosto 2015

Tamanho de População e Municípios	Vítimas de CVLI		Taxa de CVLI ⁽¹⁾	
	Janeiro a Agosto 2014	Janeiro a Agosto 2015	Janeiro a Agosto 2014	Janeiro a Agosto 2015
Até 20 mil hab.	211	228	19,33	20,72
Mais de 20 mil a 50 mil hab.	502	556	24,92	27,32
Mais de 50 mil a 100 mil hab.	455	491	28,32	30,18
Mais de 100 mil hab.	1.093	1.239	24,53	27,48
Cabo de Santo Agostinho	86	98	43,25	48,35
Camaragibe	23	22	15,24	14,41
Caruaru	81	142	23,71	40,68
Garanhuns	18	31	13,43	22,91
Igarassu	32	52	28,95	46,04
Jaboatão dos Guararapes	224	197	33,43	29,10
Olinda	97	93	25,63	24,52
Paulista	78	86	24,65	26,81
Petrolina	56	82	17,04	24,22
Recife	342	372	21,62	23,33
São Lourenço da Mata	20	23	18,50	21,00
Vitória de Santo Antão	36	41	26,52	29,89
Pernambuco	2.261	2.514	24,66	27,11

Fonte: SDS - Infopol. Elaboração: Agência CONDEPE/FIDEM. (1) Em 100 mil habitantes.

PERNAMBUCO
Nº ACUMULADO DE VÍTIMAS DE CVLI NOS MUNICÍPIOS
COM MAIS DE 100 MIL HABITANTES - Janeiro a Agosto 2014 - 2015

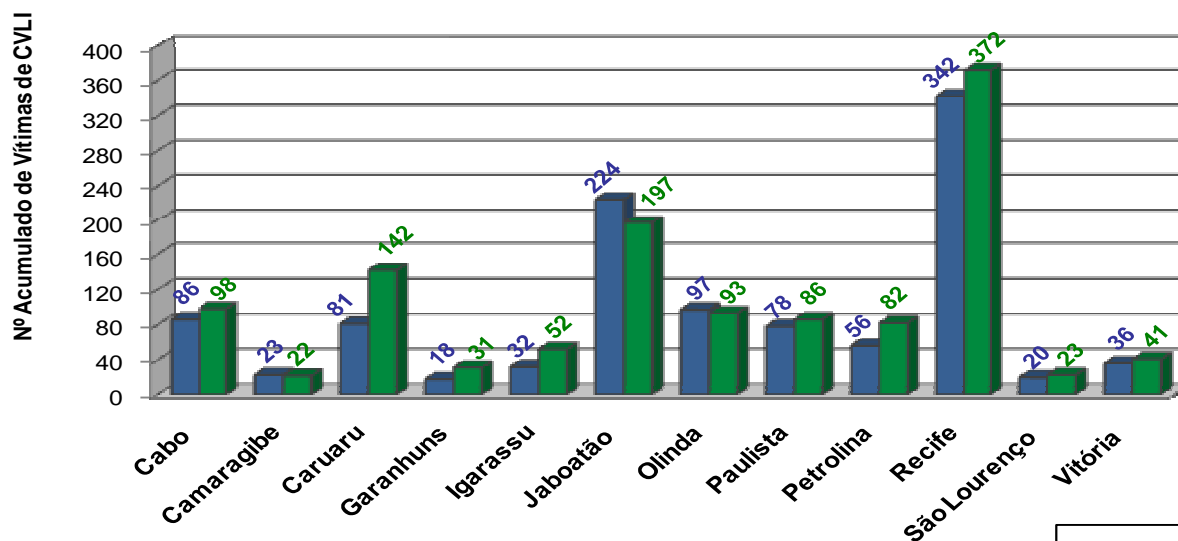

Fonte: SDS - Infopol
Elaboração: Agência CONDEPE/FIDEM

■ 2014 ■ 2015

Ano 8, n.8, agosto 2015

Publicação Mensal da Agência Estadual de Planejamento e Pesquisas de Pernambuco – CONDEPE/FIDEM

Rua das Ninfas, 65 – Recife/ PE – CEP 50.070 – 050

Tel: (0**81) 3182 4403– PABX 3182 4400 – FAX 3182 4406

www.condepefidem.pe.gov.br

EQUIPE TÉCNICA

Secretário de Planejamento e Gestão: *Danilo Jorge de Barros Cabral*

Diretor Presidente da Agência CONDEPE/FIDEM: *Flávio Guimarães Figueiredo Lima*

Diretor Executivo de Estudos, Pesquisas e Estatística: *Maurílio Soares de Lima*

Diretor de Estudos e Pesquisas Socioeconômicas: *Rodolfo Guimarães R. da Silva*

Agência CONDEPE/FIDEM

Francisco Augusto Correia (Indicadores da criminalidade)

Margareth Monteiro (Diagramação)

Maria Luiza Ferreira (Estimativas populacionais)

Virginia Walmsley (Coordenação)

GACE/SDS

Augusto Henrique Silva Sales (Mapeamento estatístico)

Cleyton Pimentel (Extração e validação dos dados)

Gustavo Henrique Brasil de Barros (Coleta de dados)

Sanclai Vasconcelos Silva (Coordenação)