

INFORME MENSAL **da Conjuntura Criminal em Pernambuco**

Ano 5, n.10, outubro 2012

INFORME MENSAL

Os números apresentados neste Informe representam a manutenção do compromisso assumido pelo Governo do Estado de divulgar mensalmente informações sobre a situação da violência em nível estadual, assegurando os princípios básicos de *fidedignidade* e *comparabilidade* dos dados, além de garantir a acessibilidade à informação com qualidade a todo cidadão pernambucano.

A partir da série 2011, passaram a ser adotadas projeções mensais de população obtidas por interpolação dos dados dos Censos Demográficos de 2000 e 2010, do IBGE, para o cálculo das taxas mensais de criminalidade violenta letal e intencional.

A continuidade deste trabalho está mantida pela união de esforços da Gerência de Análise Criminal e Estatística - GACE, da Secretaria de Defesa Social - SDS; do Núcleo de Estudos e Pesquisas em Criminalidade, Violência e Políticas Públicas de Segurança - NEPS, da Universidade Federal de Pernambuco - UFPE; com a articulação e coordenação da Agência CONDEPE/FIDEM, órgão vinculado à Secretaria de Planejamento e Gestão do Estado de Pernambuco - SEPLAG.

INFORME MENSAL da Conjuntura Criminal em Pernambuco

Ano 5, n.10, outubro 2012

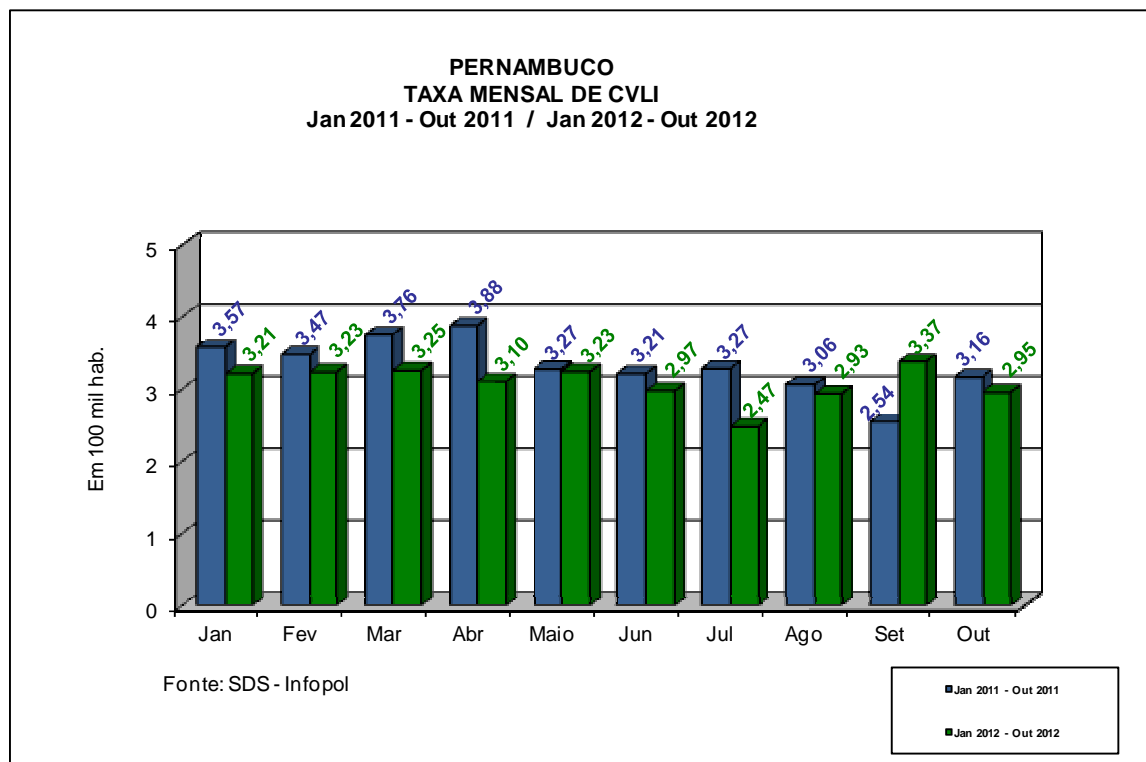
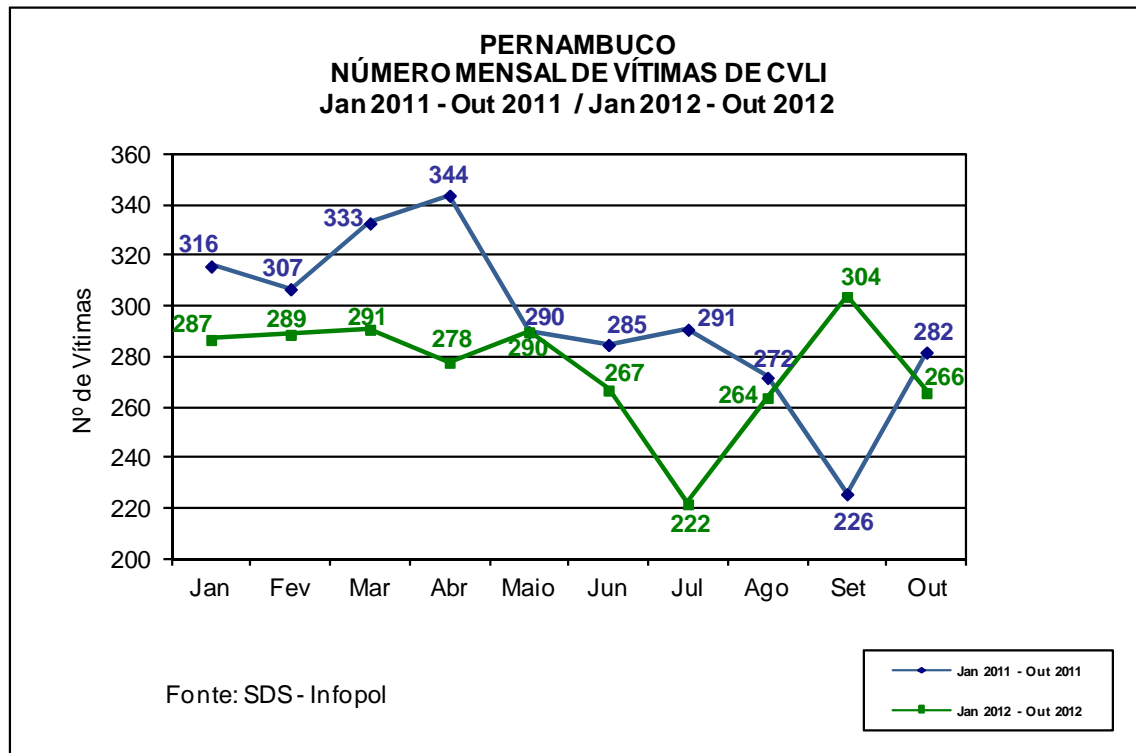

INFORME MENSAL da Conjuntura Criminal em Pernambuco

Ano 5, n.10, outubro 2012

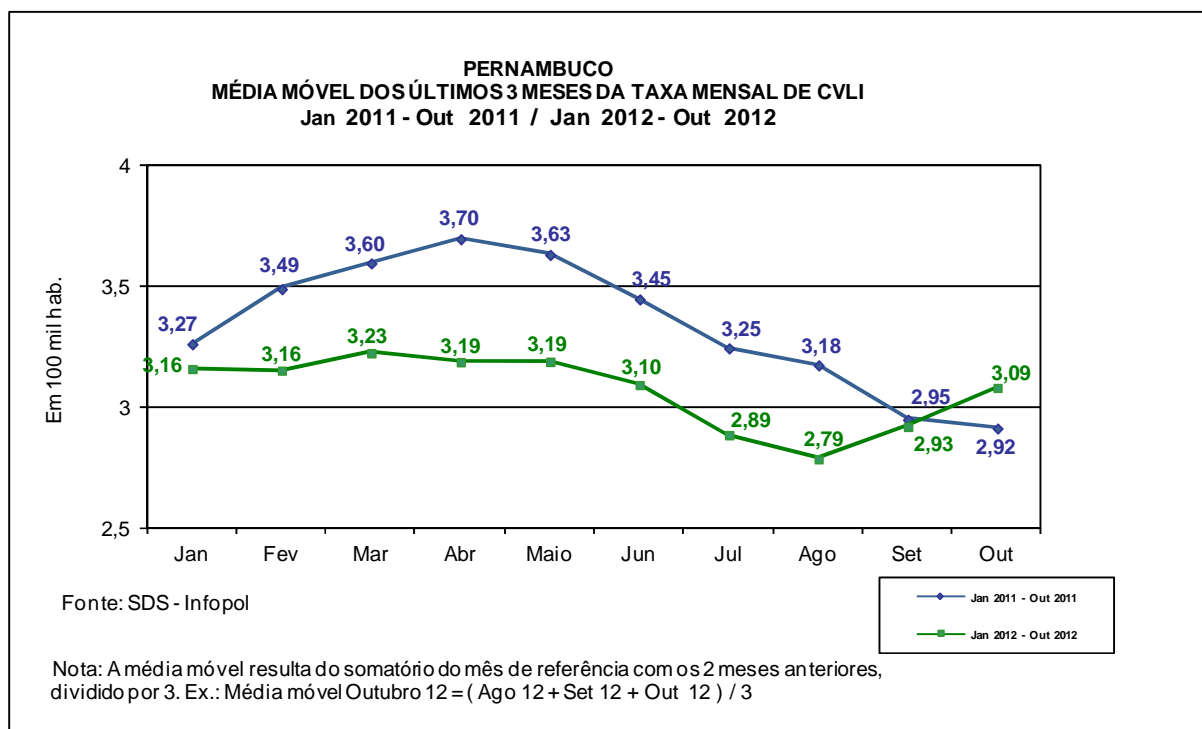

Número mensal de vítimas de crime violento letal e intencional em Pernambuco, segundo regiões de desenvolvimento - Janeiro a Outubro 2012

Regiões de Desenvolvimento	2012										Janeiro a Outubro
	Vítimas de CVLI										
	Jan	Fev	Mar	Abr	Mai	Jun	Jul	Ago	Set	Out	
Metropolitana	145	162	148	150	129	160	108	133	154	119	1.408
Mata Norte	22	19	25	13	20	14	21	14	17	17	182
Mata Sul	24	26	27	23	21	19	15	25	24	22	226
Agreste Central	31	28	27	25	43	21	27	33	36	31	302
Agreste Meridional	17	18	13	21	15	15	14	22	17	21	173
Agreste Setentrional	14	12	16	11	14	13	14	7	13	20	134
Sertão Central	5	3	2	4	6	4	0	1	2	3	30
Sertão de Itaparica	4	2	2	3	5	2	3	2	9	6	38
Sertão do Araripe	5	3	4	4	8	6	7	4	9	7	57
Sertão do São Francisco	9	6	11	10	12	4	6	10	7	9	84
Sertão do Moxotó	5	5	7	11	13	5	3	7	5	5	66
Sertão do Pajeú	6	5	7	3	4	4	4	6	11	4	54
Pernambuco⁽¹⁾	287	289	291	278	290	267	222	264	304	266	2.758

Fonte: SDS - Infopol. Elaboração: Agência CONDEPE/FIDEM.

(1) Inclusive os CVLI ocorridos em municípios não informados.

INFORME MENSAL da Conjuntura Criminal em Pernambuco

Ano 5, n.10, outubro 2012

**Taxa mensal de criminalidade violenta letal e intencional em Pernambuco,
segundo regiões de desenvolvimento - Janeiro a Outubro 2012**

Regiões de Desenvolvimento	2012										
	Taxa de CVLI ⁽¹⁾										
	Jan	Fev	Mar	Abr	Mai	Jun	Jul	Ago	Set	Out	Janeiro a Outubro
Metropolitana	3,87	4,32	3,94	3,99	3,43	4,25	2,87	3,53	4,08	3,15	37,44
Mata Norte	3,77	3,25	4,28	2,22	3,42	2,39	3,59	2,39	2,90	2,90	31,11
Mata Sul	3,22	3,49	3,62	3,08	2,81	2,54	2,00	3,34	3,20	2,93	30,23
Agreste Central	2,90	2,62	2,52	2,33	4,01	1,96	2,51	3,07	3,34	2,88	28,16
Agreste Meridional	2,62	2,77	2,00	3,23	2,31	2,31	2,15	3,38	2,61	3,22	26,61
Agreste Setentrional	2,60	2,22	2,96	2,03	2,58	2,40	2,58	1,29	2,39	3,67	24,72
Sertão Central	2,89	1,73	1,15	2,31	3,46	2,30	0	0,57	1,15	1,72	17,28
Sertão de Itaparica	2,92	1,46	1,45	2,18	3,63	1,45	2,17	1,45	6,50	4,33	27,57
Sertão do Araripe	1,60	0,96	1,28	1,28	2,55	1,91	2,23	1,27	2,86	2,22	18,17
Sertão do São Francisco	2,00	1,33	2,43	2,20	2,64	0,88	1,31	2,19	1,53	1,96	18,47
Sertão do Moxotó	2,29	2,29	3,20	5,02	5,93	2,28	1,36	3,18	2,27	2,27	30,10
Sertão do Pajeú	1,89	1,57	2,20	0,94	1,26	1,26	1,26	1,88	3,45	1,25	16,98
Pernambuco⁽²⁾	3,21	3,23	3,25	3,10	3,23	2,97	2,47	2,93	3,37	2,95	30,73

Fonte: SDS - Infopol. Elaboração: Agência CONDEPE/FIDEM. (1) Em 100 mil habitantes.

(2) Inclusive os CVLI ocorridos em municípios não informados.

**Número de vítimas de CVLI e taxa de criminalidade violenta letal e intencional em Pernambuco,
segundo regiões de desenvolvimento - Janeiro a Outubro 2011 / Janeiro a Outubro 2012**

Regiões de Desenvolvimento	Vítimas de CVLI		Taxa de CVLI ⁽¹⁾	
	Janeiro a Outubro 2011	Janeiro a Outubro 2012	Janeiro a Outubro 2011	Janeiro a Outubro 2012
Metropolitana	1.496	1.408	40,19	37,44
Mata Norte	172	182	29,60	31,11
Mata Sul	243	226	32,84	30,23
Agreste Central	359	302	33,88	28,16
Agreste Meridional	172	173	26,66	26,61
Agreste Setentrional	142	134	26,61	24,72
Sertão Central	33	30	19,15	17,28
Sertão de Itaparica	38	38	27,98	27,57
Sertão do Araripe	85	57	27,39	18,17
Sertão do São Francisco	104	84	23,43	18,47
Sertão do Moxotó	45	66	20,83	30,10
Sertão do Pajeú	56	54	17,71	16,98
Pernambuco⁽²⁾	2.946	2.758	33,19	30,73

Fonte: SDS - Infopol. Elaboração: Agência CONDEPE/FIDEM. (1) Em 100 mil habitantes.

(2) Inclusive os CVLI ocorridos em municípios não informados.

INFORME MENSAL da Conjuntura Criminal em Pernambuco

Ano 5, n.10, outubro 2012

**Número mensal de vítimas de crime violento letal e intencional em Pernambuco,
segundo tamanho de população - Janeiro a Outubro 2012**

Tamanho de População e Municípios	2012										
	Vítimas de CVLI										
	Jan	Fev	Mar	Abr	Mai	Jun	Jul	Ago	Set	Out	Janeiro a Outubro
Até 20 mil hab.	25	21	26	27	18	22	29	24	17	17	226
Mais de 20 mil a 50 mil hab.	63	57	54	50	70	45	36	58	72	67	572
Mais de 50 mil a 100 mil hab.	42	49	50	44	50	39	38	40	46	51	449
Mais de 100 mil hab.	157	162	159	157	152	161	119	142	169	129	1.507
Cabo de Santo Agostinho	21	19	18	14	21	19	6	9	13	9	149
Camaragibe	4	7	7	5	2	4	2	7	3	3	44
Caruaru	12	11	8	9	15	8	11	12	13	8	107
Garanhuns	4	3	3	3	3	3	1	2	2	4	28
Igarassu	6	4	5	5	0	5	2	3	4	0	34
Jaboatão dos Guararapes	31	30	25	30	30	28	16	23	30	28	271
Olinda	14	11	12	16	8	14	6	10	10	9	110
Paulista	10	12	9	10	6	11	10	10	14	9	101
Petrolina	8	4	7	5	10	4	4	7	5	6	60
Recife	41	57	57	50	49	56	50	54	64	41	519
São Lourenço da Mata	2	1	3	3	1	6	5	2	4	2	29
Vitória de Santo Antão	4	3	5	7	7	3	6	3	7	10	55
Pernambuco⁽¹⁾	287	289	291	278	290	267	222	264	304	266	2.758

Fonte: SDS - Infopol. Elaboração: Agência CONDEPE/FIDEM.

(1) Inclusive os CVLI ocorridos em municípios não informados.

**Taxa mensal de criminalidade violenta letal e intencional em Pernambuco,
segundo tamanho de população - Janeiro a Outubro 2012**

Tamanho de População e Municípios	2012										
	Taxa de CVLI ⁽¹⁾										
	Jan	Fev	Mar	Abr	Mai	Jun	Jul	Ago	Set	Out	Janeiro a Outubro
Até 20 mil hab.	2,33	1,96	2,42	2,51	1,67	2,04	2,69	2,23	1,58	1,58	21,02
Mais de 20 mil a 50 mil hab.	3,20	2,89	2,74	2,53	3,54	2,28	1,82	2,93	3,63	3,38	28,95
Mais de 50 mil a 100 mil hab.	2,69	3,13	3,19	2,81	3,19	2,48	2,42	2,54	2,92	3,23	28,61
Mais de 100 mil hab.	3,62	3,73	3,66	3,61	3,49	3,69	2,73	3,25	3,87	2,95	34,61
Cabo de Santo Agostinho	11,02	9,96	9,42	7,31	10,95	9,90	3,12	4,67	6,74	4,66	77,72
Camaragibe	2,72	4,76	4,75	3,39	1,35	2,71	1,35	4,73	2,02	2,02	29,81
Caruaru	3,69	3,37	2,45	2,75	4,58	2,44	3,34	3,64	3,94	2,42	32,65
Garanhuns	3,05	2,28	2,28	2,28	2,28	2,28	0,76	1,52	1,51	3,03	21,27
Igarassu	5,70	3,79	4,73	4,72	0	4,70	1,88	2,81	3,74	0	32,05
Jaboatão dos Guararapes	4,73	4,58	3,81	4,57	4,57	4,26	2,43	3,49	4,55	4,24	41,25
Olinda	3,72	2,92	3,18	4,24	2,12	3,71	1,59	2,65	2,65	2,39	29,18
Paulista	3,26	3,91	2,93	3,25	1,95	3,56	3,24	3,23	4,52	2,90	32,77
Petrolina	2,60	1,30	2,27	1,61	3,22	1,28	1,28	2,24	1,59	1,91	19,32
Recife	2,64	3,66	3,66	3,21	3,14	3,59	3,20	3,46	4,10	2,62	33,29
São Lourenço da Mata	1,91	0,95	2,85	2,85	0,95	5,68	4,73	1,89	3,78	1,89	27,50
Vitória de Santo Antão	3,02	2,26	3,76	5,27	5,26	2,25	4,50	2,25	5,24	7,48	41,33
Pernambuco⁽²⁾	3,21	3,23	3,25	3,10	3,23	2,97	2,47	2,93	3,37	2,95	30,73

Fonte: SDS - Infopol. Elaboração: Agência CONDEPE/FIDEM. (1) Em 100 mil habitantes.

(2) Inclusive os CVLI ocorridos em municípios não informados.

INFORME MENSAL da Conjuntura Criminal em Pernambuco

Ano 5, n.10, outubro 2012

Número de vítimas de CVLI e taxa de criminalidade violenta letal e intencional em Pernambuco, segundo tamanho de população - Janeiro a Outubro 2011 / Janeiro a Outubro 2012

Tamanho de População e Município	Vítimas de CVLI		Taxa de CVLI ⁽¹⁾	
	Janeiro a Outubro 2011	Janeiro a Outubro 2012	Janeiro a Outubro 2011	Janeiro a Outubro 2012
Até 20 mil hab.	239	226	22,40	21,02
Mais de 20 mil a 50 mil hab.	598	572	30,57	28,95
Mais de 50 mil a 100 mil hab.	466	449	30,06	28,61
Mais de 100 mil hab.	1.642	1.507	38,16	34,61
Cabo de Santo Agostinho	128	149	68,05	77,72
Camaragibe	37	44	25,36	29,81
Caruaru	127	107	39,60	32,65
Garanhuns	24	28	18,40	21,27
Igarassu	42	34	40,45	32,05
Jaboatão dos Guararapes	308	271	47,37	41,25
Olinda	131	110	34,82	29,18
Paulista	124	101	40,78	32,77
Petrolina	73	60	24,22	19,32
Recife	565	519	36,53	33,29
São Lourenço da Mata	21	29	20,18	27,50
Vitória de Santo Antão	62	55	47,08	41,33
Pernambuco⁽²⁾	2.946	2.758	33,19	30,73

Fonte: SDS - Infopol. Elaboração: Agência CONDEPE/FIDEM. (1) Em 100 mil habitantes.

(2) Inclusive os CVLI ocorridos em municípios não informados.

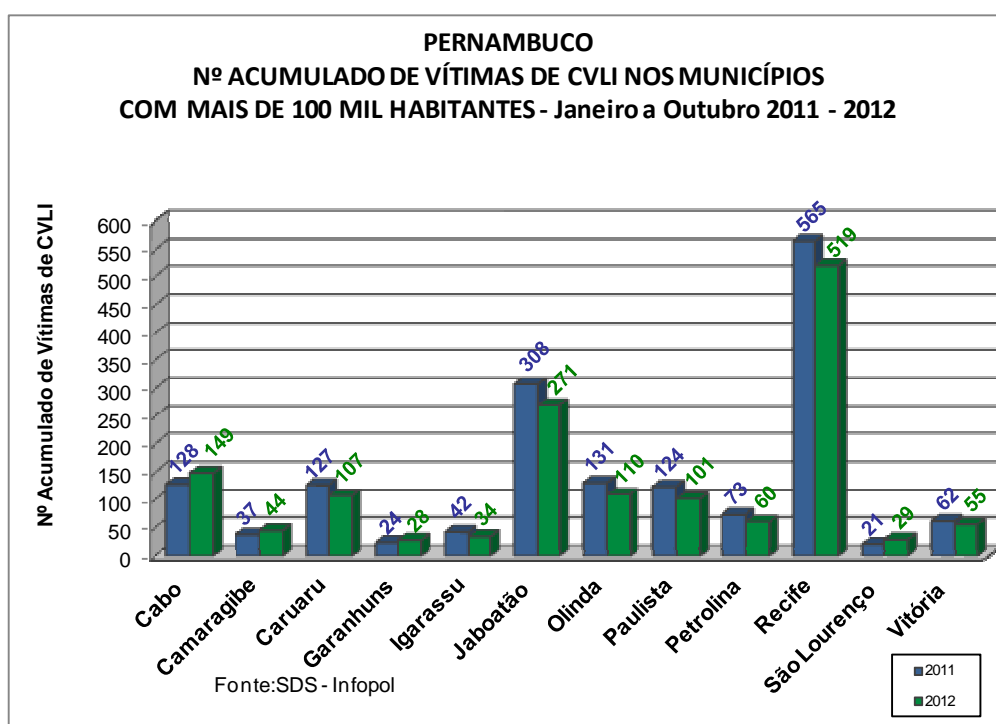

INFORME MENSAL

da Conjuntura Criminal em Pernambuco

Ano 5, n.10, outubro 2012

Publicação Mensal da Agência Estadual de Planejamento e Pesquisas de Pernambuco – CONDEPE/FIDEM

Rua das Ninfas, 65 – Recife/ PE – CEP 50.070 – 050

Tel: (0**81) 3182 4403– PABX 3182 4400 – FAX 3182 4406

www.condepefidem.pe.gov.br

EQUIPE TÉCNICA

Secretário de Planejamento e Gestão: *Frederico da Costa Amâncio*

Diretor Presidente da Agência CONDEPE/ FIDEM (em exercício): *Maurílio Soares de Lima*

Diretor Executivo de Estudos, Pesquisas e Estatística: *Maurílio Soares de Lima*

Diretor de Estudos e Pesquisas Socioeconômicas: *Rodolfo Guimarães R. da Silva*

Agência CONDEPE/FIDEM

Antonia Galindo (Apoio técnico)

Francisco Augusto Correia (Análise)

Margareth Monteiro (Diagramação)

Virginia Walmsley (Coordenação e elaboração)

GACE/SDS

Augusto Henrique Silva Sales (Mapeamento estatístico)

Gerard ViaderSauret (Coordenação)

Gustavo Henrique Brasil de Barros (Coleta de dados)

Jonas Sobral Moreno (Extração e validação dos dados)