



INFORME MENSAL da Conjuntura Criminal em Pernambuco

Ano 4, n. 1, janeiro 2011

INFORME MENSAL

Os números apresentados neste Informe representam a manutenção do compromisso assumido pelo Governo do Estado de divulgar mensalmente informações sobre a situação da violência em nível estadual, assegurando os princípios básicos de *fidedignidade* e *comparabilidade* dos dados, além de garantir a acessibilidade à informação com qualidade a todo cidadão pernambucano.

A partir deste exemplar, que inicia a série 2011, passaram a ser adotadas projeções mensais de população obtidas por interpolação dos dados dos Censos Demográficos de 2000 e 2010, do IBGE, para o cálculo das taxas mensais de criminalidade violenta letal e intencional.

A continuidade deste trabalho está mantida pela união de esforços da Gerência de Análise Criminal e Estatística - GACE, da Secretaria de Defesa Social - SDS; do Núcleo de Estudos e Pesquisas em Criminalidade, Violência e Políticas Públicas de Segurança - NEPS, da Universidade Federal de Pernambuco - UFPE; com a articulação e coordenação da Agência CONDEPE/FIDEM, órgão vinculado à Secretaria de Planejamento e Gestão do Estado de Pernambuco - SEPLAG.

INFORME MENSAL da Conjuntura Criminal em Pernambuco

Ano 4, n. 1, janeiro 2011

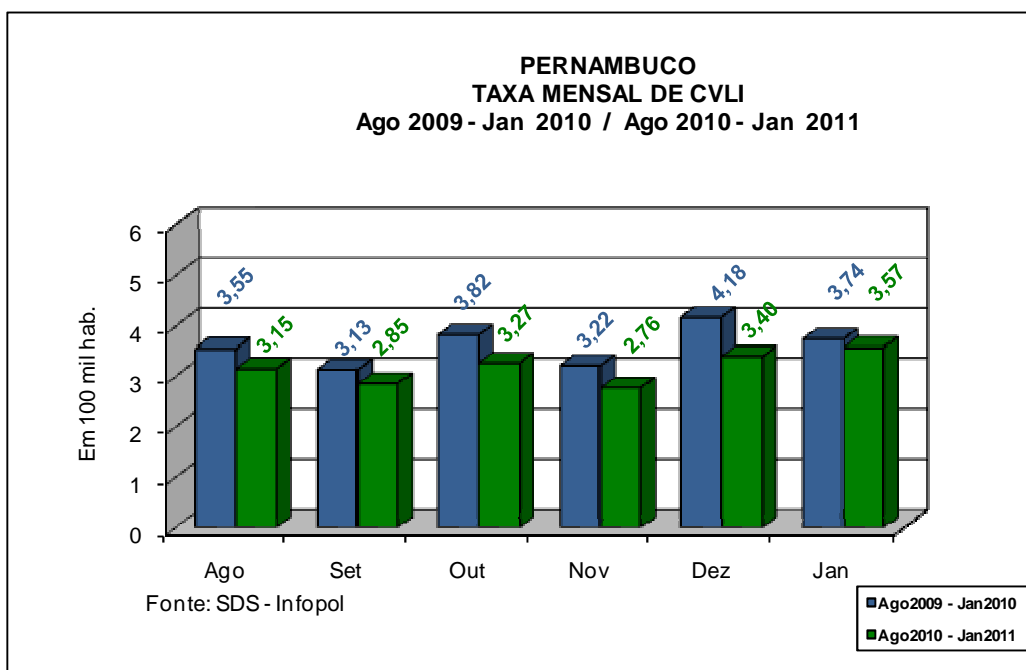
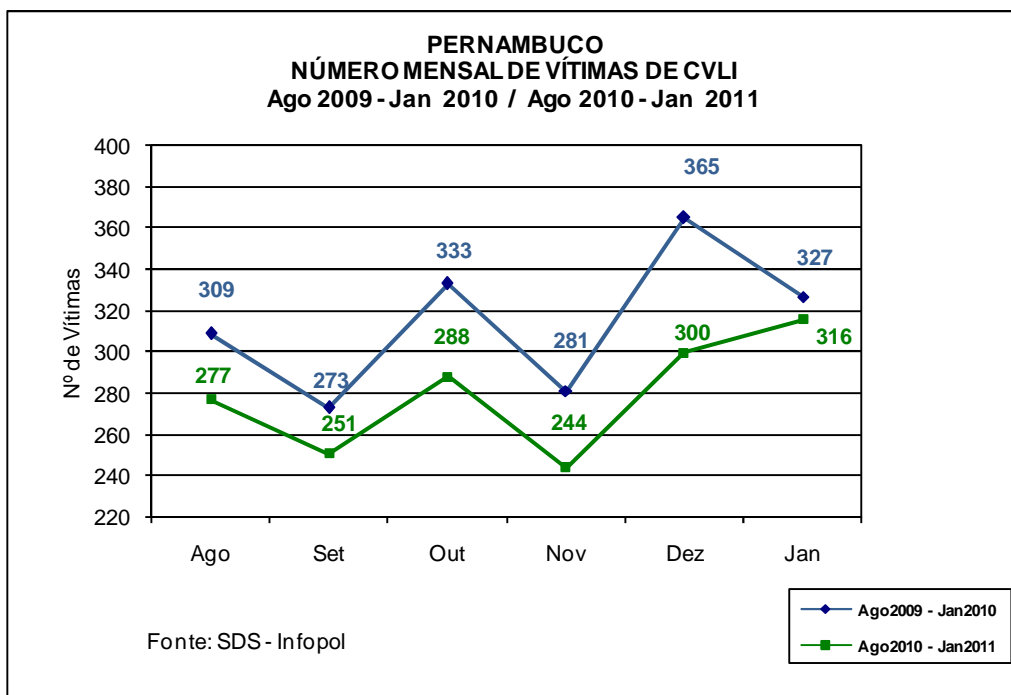

INFORME MENSAL da Conjuntura Criminal em Pernambuco

Ano 4, n. 1, janeiro 2011

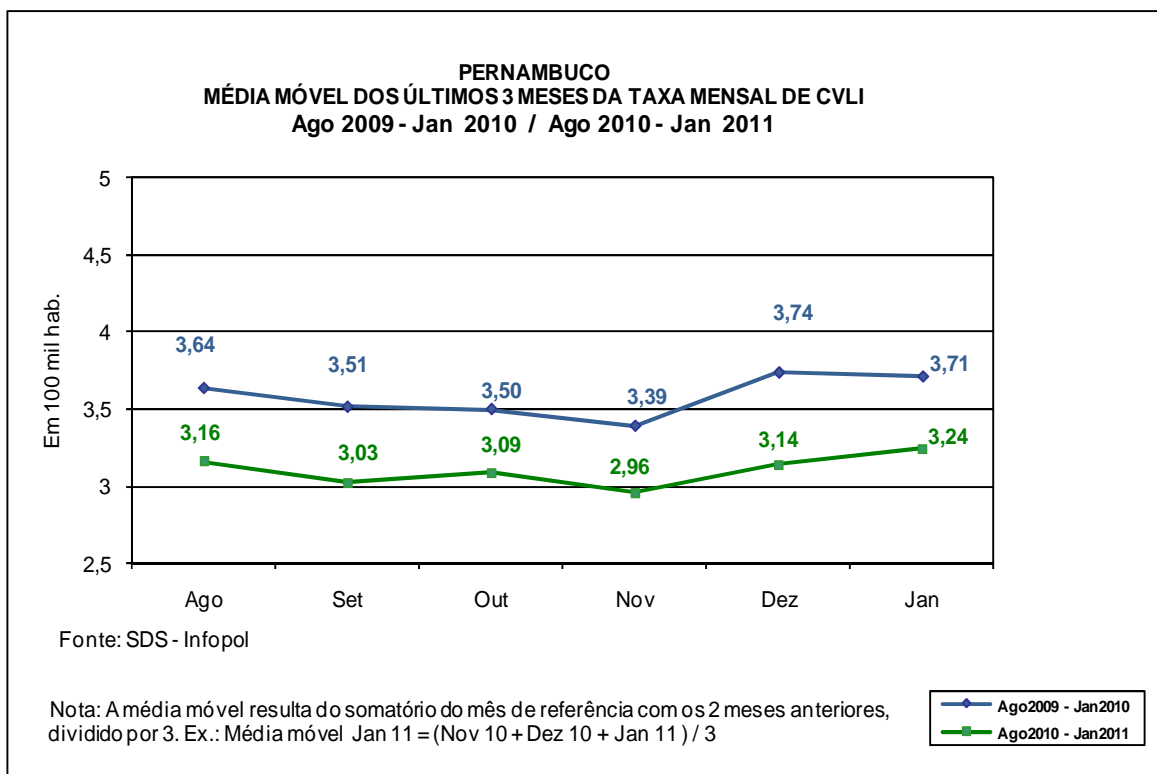

Número mensal de vítimas de CVLI e taxa mensal de criminalidade violenta letal e intencional em Pernambuco, segundo regiões de desenvolvimento - janeiro 2011

Regiões de Desenvolvimento	Criminalidade Violenta Letal e Intencional - CVLI	
	Nº de Vítimas	Taxa Mensal ⁽¹⁾
Metropolitana	152	4,10
Mata Norte	18	3,10
Mata Sul	32	4,34
Agreste Central	39	3,70
Agreste Meridional	21	3,26
Agreste Setentrional	11	2,07
Sertão Central	6	3,49
Sertão de Itaparica	5	3,70
Sertão do Araripe	9	2,91
Sertão do São Francisco	9	2,04
Sertão do Moxotó	5	2,33
Sertão do Pajeú	8	2,54
Pernambuco⁽²⁾	316	3,57

Fonte: SDS - Infopol. Elaboração: Agência CONDEPE/FIDEM. (1) Em 100 mil habitantes.

(2) Inclusive os CVLI ocorridos em municípios não informados.

INFORME MENSAL da Conjuntura Criminal em Pernambuco

Ano 4, n. 1, janeiro 2011

Número mensal de vítimas de CVLI e taxa mensal de criminalidade violenta letal e intencional em Pernambuco, segundo tamanho de população - janeiro 2011

Tamanho de População e Município	Criminalidade Violenta Letal e Intencional - CVLI	
	Nº de Vítimas	Taxa Mensal ⁽¹⁾
Até 20 mil hab.	30	2,82
Mais de 20 mil a 50 mil hab.	66	3,39
Mais de 50 mil a 100 mil hab.	49	3,17
Mais de 100 mil hab.	170	3,97
Cabo de Santo Agostinho	17	9,10
Camaragibe	4	2,75
Caruaru	10	3,14
Garanhuns	4	3,08
Igarassu	2	1,94
Jaboatão dos Guararapes	28	4,32
Olinda	9	2,39
Paulista	11	3,63
Petrolina	8	2,68
Recife	67	4,34
São Lourenço da Mata	1	0,96
Vitória de Santo Antão	9	6,86
Pernambuco⁽²⁾	316	3,57

Fonte: SDS - Infopol. Elaboração: Agência CONDEPE/FIDEM. (1) Em 100 mil habitantes.

(2) Inclusive os CVLI ocorridos em municípios não informados.

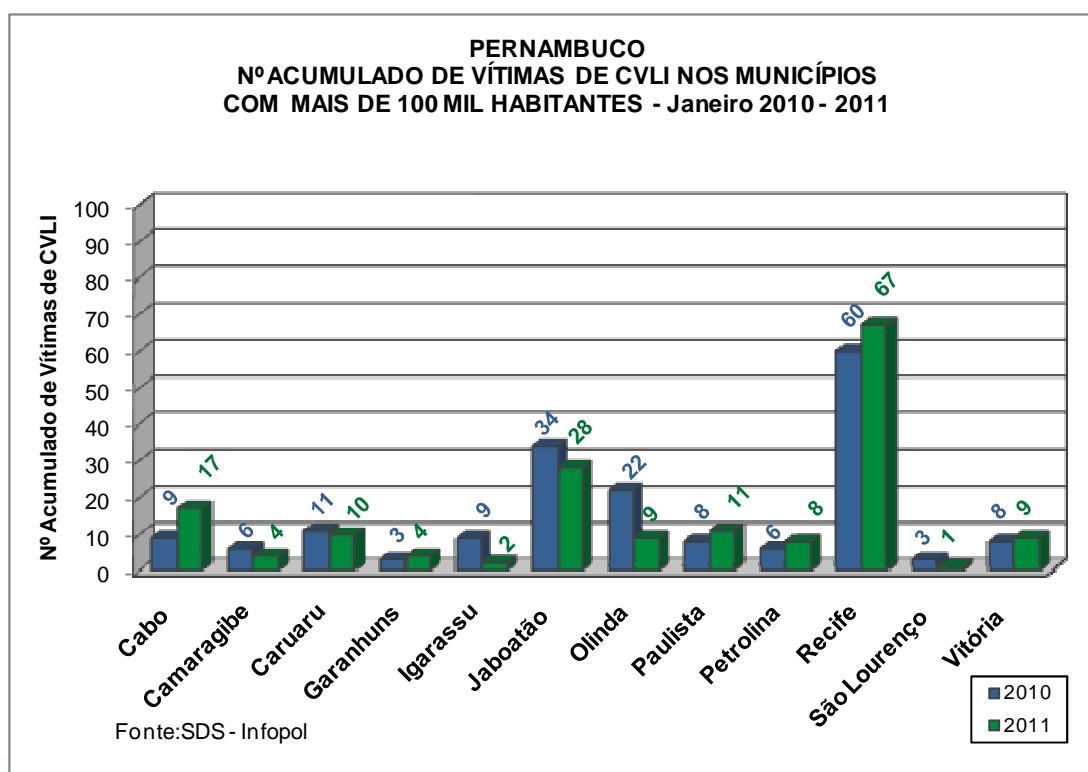



INFORME MENSAL da Conjuntura Criminal em Pernambuco

Ano 4, n. 1, janeiro 2011

Publicação Mensal da Agência Estadual de Planejamento e Pesquisas de Pernambuco – CONDEPE/ FIDEM

Rua das Ninfas, 65 – Recife/ PE – CEP 50.070 – 050

Tel: (0**81) 3182 4403– PABX 3182 4400 – FAX 3182 4406

www.condepefidem.pe.gov.br

EQUIPE TÉCNICA

Secretário de Planejamento e Gestão: *Alexandre Rebêlo Távora*

Diretor Presidente da Agência CONDEPE/ FIDEM: *Antônio Alexandre da Silva Júnior*

Diretor Executivo de Estudos, Pesquisas e Estatística: *Maurílio Soares de Lima*

Diretor de Estudos e Pesquisas Socioeconômicas: *Rodolfo Guimarães R. da Silva*

Agência CONDEPE/FIDEM

Francisco Augusto Correia (Análise)

Margareth Monteiro (Diagramação)

Sileide Oliveira (Indicadores)

Virgínia Walmsley (Coordenação)

GACE/SDS

Augusto Henrique Silva Sales (Mapeamento estatístico)

Gerard Viader Sauret (Coordenação)

Gustavo Henrique Brasil de Barros (Coleta de dados)

Jonas Sobral Moreno (Extração e validação dos dados)