



## INFORME MENSAL

Os números apresentados neste Informe representam a manutenção do compromisso assumido pelo Governo do Estado de divulgar mensalmente informações sobre a situação da violência em nível estadual, assegurando os princípios básicos de *fidedignidade* e *comparabilidade* dos dados, além de garantir a acessibilidade à informação com qualidade a todo cidadão pernambucano.

A continuidade deste trabalho está mantida pela união de esforços da Gerência de Análise Criminal e Estatística - GACE, da Secretaria de Defesa Social - SDS; do Núcleo de Estudos e Pesquisas em Criminalidade, Violência e Políticas Públicas de Segurança - NEPS, da Universidade Federal de Pernambuco - UFPE; com a articulação e coordenação da Agência CONDEPE/ FIDEM, órgão vinculado à Secretaria de Planejamento e Gestão do Estado de Pernambuco - SEPLAG.

**INFORME MENSAL  
da Conjuntura Criminal  
em Pernambuco**

Ano 3, n. 9, Setembro 2010

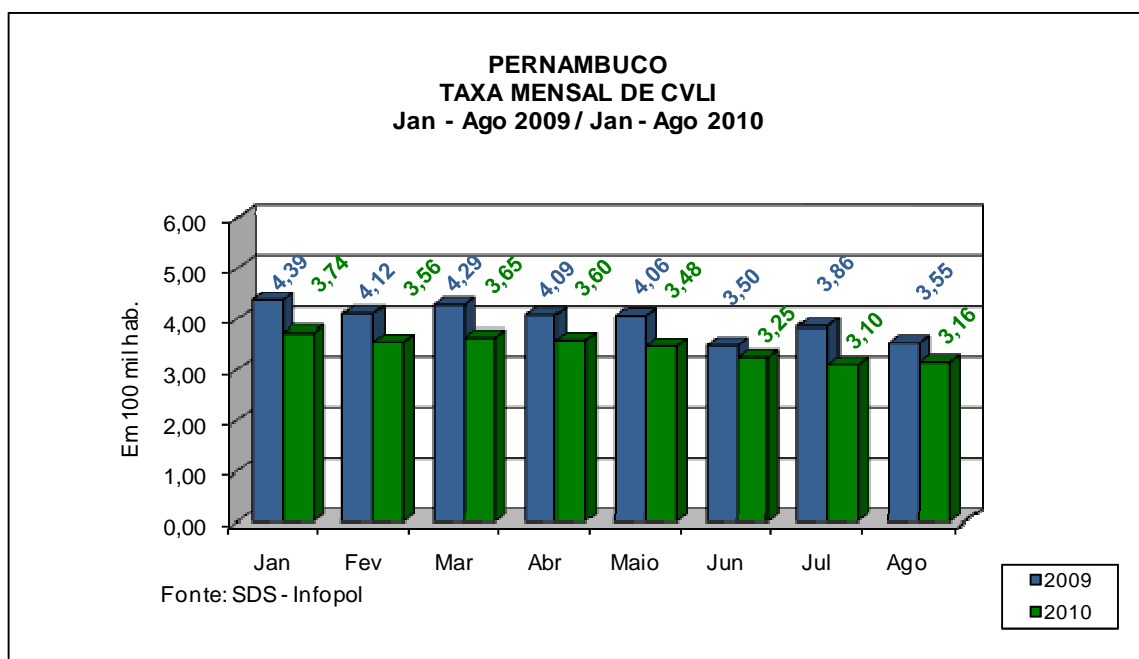
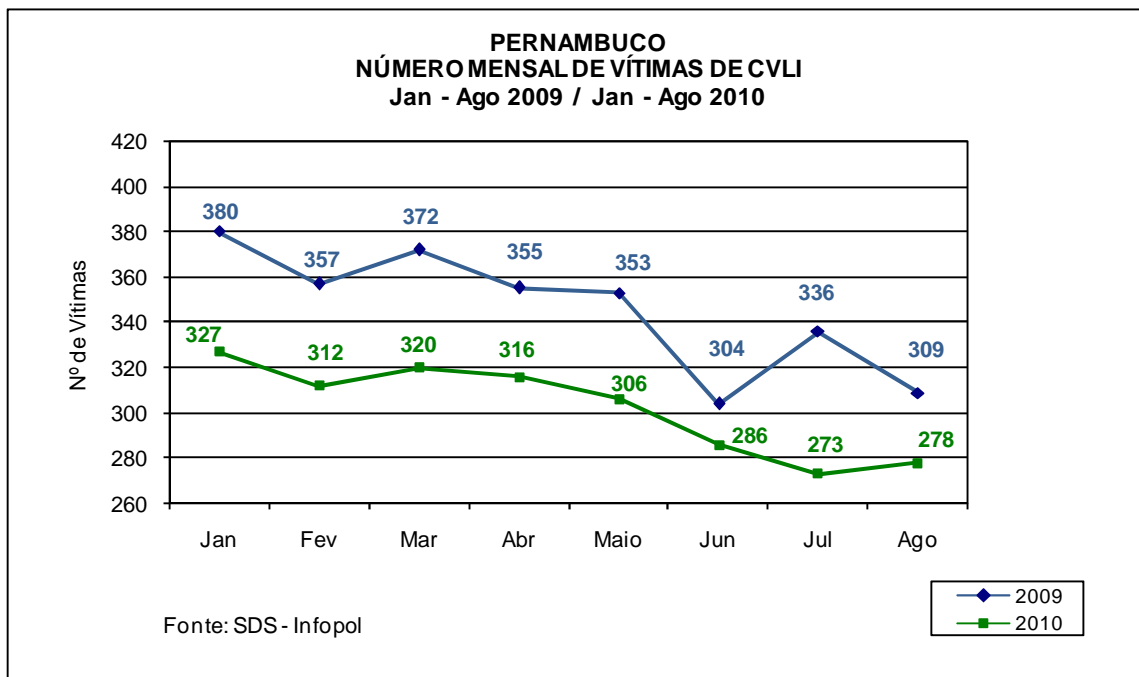

**INFORME MENSAL  
da Conjuntura Criminal  
em Pernambuco**

Ano 3, n. 9, Setembro 2010

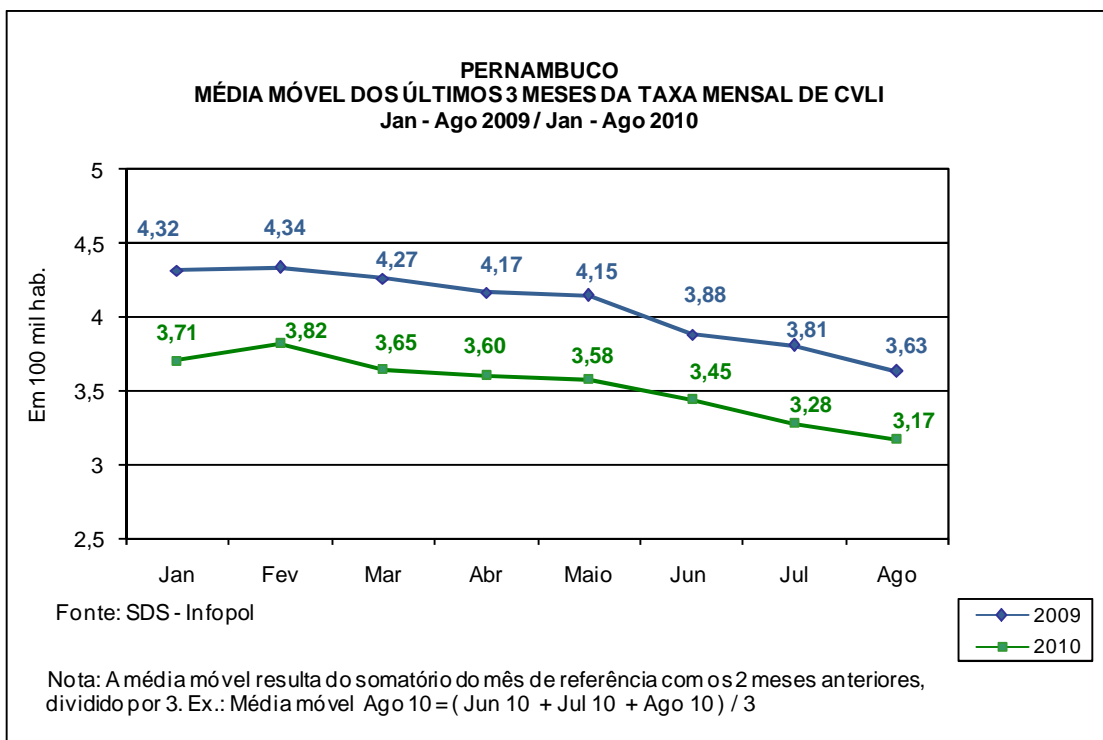

**Número mensal de vítimas de crime violento letal e intencional em Pernambuco, segundo regiões de desenvolvimento - Janeiro a Agosto 2010**

Regiões de Desenvolvimento	2010								
	Vítimas de CVLI								
	Jan	Fev	Mar	Abr	Mai	Jun	Jul	Ago	Janeiro a Agosto
Metropolitana	167	168	160	170	162	138	131	137	<b>1.233</b>
Mata Norte	18	17	11	23	19	25	13	20	<b>146</b>
Mata Sul	34	33	21	28	23	31	34	20	<b>224</b>
Agreste Central	24	34	43	26	23	29	27	36	<b>242</b>
Agreste Meridional	18	14	22	18	21	13	15	14	<b>135</b>
Agreste Setentrional	19	10	25	15	20	10	18	17	<b>134</b>
Sertão Central	3	3	2	2	1	3	0	4	<b>18</b>
Sertão de Itaparica	9	1	5	6	9	5	2	4	<b>41</b>
Sertão do Araripe	9	8	3	6	9	7	10	6	<b>58</b>
Sertão do São Francisco	11	8	11	10	9	9	7	8	<b>73</b>
Sertão do Moxotó	9	9	6	8	3	8	8	6	<b>57</b>
Sertão do Pajeú	6	7	11	4	7	8	8	6	<b>57</b>
<b>Pernambuco</b>	<b>327</b>	<b>312</b>	<b>320</b>	<b>316</b>	<b>306</b>	<b>286</b>	<b>273</b>	<b>278</b>	<b>2.418</b>

Fonte: SDS - Infopol. Elaboração: Agência CONDEPE/FIDEM.

## INFORME MENSAL da Conjuntura Criminal em Pernambuco

Ano 3, n. 9, Setembro 2010

**Taxa mensal de criminalidade violenta letal e intencional em Pernambuco,  
segundo regiões de desenvolvimento - Janeiro a Agosto 2010**

Regiões de Desenvolvimento	2010								
	Taxa de Criminalidade Violenta Letal e intencional(CVLI) <sup>(1)</sup>								
	Jan	Fev	Mar	Abr	Maio	Jun	Jul	Ago	Janeiro a Agosto
Metropolitana	4,38	4,41	4,19	4,45	4,23	3,60	3,42	3,57	<b>32,26</b>
Mata Norte	3,33	3,15	2,04	4,26	3,52	4,63	2,41	3,71	<b>27,05</b>
Mata Sul	4,94	4,79	3,05	4,06	3,33	4,49	4,93	2,90	<b>32,48</b>
Agreste Central	2,35	3,33	4,21	2,54	2,25	2,83	2,63	3,51	<b>23,67</b>
Agreste Meridional	2,87	2,23	3,50	2,86	3,34	2,06	2,38	2,22	<b>21,46</b>
Agreste Setentrional	3,79	1,99	4,97	2,98	3,97	1,98	3,57	3,37	<b>26,63</b>
Sertão Central	1,78	1,78	1,19	1,19	0,59	1,78	0	2,37	<b>10,68</b>
Sertão de Itaparica	6,76	0,75	3,75	4,49	6,73	3,73	1,49	2,98	<b>30,67</b>
Sertão do Araripe	2,93	2,60	0,98	1,95	2,92	2,27	3,24	1,94	<b>18,84</b>
Sertão do São Francisco	2,54	1,84	2,53	2,29	2,06	2,06	1,60	1,82	<b>16,75</b>
Sertão do Moxotó	4,34	4,33	2,89	3,84	1,44	3,84	3,83	2,87	<b>27,38</b>
Sertão do Pajeú	1,91	2,22	3,49	1,27	2,22	2,53	2,53	1,90	<b>18,07</b>
<b>Pernambuco</b>	<b>3,74</b>	<b>3,56</b>	<b>3,65</b>	<b>3,60</b>	<b>3,48</b>	<b>3,25</b>	<b>3,10</b>	<b>3,16</b>	<b>27,56</b>

Fonte: SDS - Infopol. Elaboração: Agência CONDEPE/FIDEM. (1) Em 100 mil habitantes.

**Número de vítimas e taxa de criminalidade violenta letal e intencional em Pernambuco,  
segundo regiões de desenvolvimento - Janeiro a Agosto 2009 / Janeiro a Agosto 2010**

Regiões de Desenvolvimento	Vítimas de CVLI		Taxa de CVLI <sup>(1)</sup>	
	Janeiro a Agosto 2009 <sup>(2)</sup>	Janeiro a Agosto 2010	Janeiro a Agosto 2009 <sup>(2)</sup>	Janeiro a Agosto 2010
Metropolitana	1.460	1.233	38,74	32,26
Mata Norte	155	146	28,71	27,05
Mata Sul	231	224	33,63	32,48
Agreste Central	306	242	30,22	23,67
Agreste Meridional	150	135	23,99	21,46
Agreste Setentrional	127	134	25,51	26,63
Sertão Central	33	18	19,70	10,68
Sertão de Itaparica	35	41	26,56	30,67
Sertão do Araripe	82	58	26,93	18,84
Sertão do São Francisco	94	73	22,12	16,75
Sertão do Moxotó	54	57	26,26	27,38
Sertão do Pajeú	38	57	12,12	18,07
<b>Pernambuco</b>	<b>2.766</b>	<b>2.418</b>	<b>31,87</b>	<b>27,56</b>

Fonte: SDS - Infopol. Elaboração: Agência CONDEPE/FIDEM. (1) Em 100 mil habitantes.

(2) Inclusive os CVLI ocorridos em municípios não informados.

## INFORME MENSAL da Conjuntura Criminal em Pernambuco

Ano 3, n. 9, Setembro 2010

**Número mensal de vítimas de crime violento letal e intencional em Pernambuco,  
segundo tamanho de população - Janeiro a Agosto 2010**

Tamanho de População e Município	2010								
	Vítimas de CVLI								
	Jan	Fev	Mar	Abr	Mai	Jun	Jul	Ago	Janeiro a Agosto
Até 20 mil hab.	47	32	34	35	28	28	24	34	<b>262</b>
Mais de 20 mil a 50 mil hab.	53	57	69	58	63	68	52	55	<b>475</b>
Mais de 50 mil a 100 mil hab.	60	50	52	48	54	49	50	45	<b>408</b>
<b>Mais de 100 mil hab.</b>	<b>167</b>	<b>173</b>	<b>165</b>	<b>175</b>	<b>161</b>	<b>141</b>	<b>147</b>	<b>144</b>	<b>1.273</b>
Cabo de Santo Agostinho	9	12	6	22	18	8	7	14	<b>96</b>
Camaragibe	6	5	4	7	2	5	7	4	<b>40</b>
Caruaru	11	12	14	7	6	9	8	16	<b>83</b>
Garanhuns	3	3	1	8	4	2	6	4	<b>31</b>
Jaboatão dos Guararapes	34	39	29	37	30	22	30	24	<b>245</b>
Olinda	22	24	26	18	18	15	8	12	<b>143</b>
Paulista	8	12	11	13	10	8	9	14	<b>85</b>
Petrolina	6	6	8	7	7	6	6	7	<b>53</b>
Recife	60	53	60	52	61	60	57	47	<b>450</b>
Vitória de Santo Antão	8	7	6	4	5	6	9	2	<b>47</b>
<b>Pernambuco</b>	<b>327</b>	<b>312</b>	<b>320</b>	<b>316</b>	<b>306</b>	<b>286</b>	<b>273</b>	<b>278</b>	<b>2.418</b>

Fonte: SDS - Infopol. Elaboração: Agência CONDEPE/FIDEM.

**Taxa mensal de criminalidade violenta letal e intencional em Pernambuco,  
segundo tamanho de população - Janeiro a Agosto 2010**

Tamanho de População e Município	2010								
	Taxa de Criminalidade Violenta Letal e Intencional (CVLI) <sup>(1)</sup>								
	Jan	Fev	Mar	Abr	Mai	Jun	Jul	Ago	Janeiro a Agosto
Até 20 mil hab.	3,95	2,69	2,85	2,93	2,35	2,35	2,01	2,85	<b>21,97</b>
Mais de 20 mil a 50 mil hab.	2,85	3,06	3,71	3,11	3,38	3,65	2,79	2,94	<b>25,49</b>
Mais de 50 mil a 100 mil hab.	3,94	3,28	3,41	3,14	3,53	3,20	3,26	2,94	<b>26,70</b>
<b>Mais de 100 mil hab.</b>	<b>4,00</b>	<b>4,14</b>	<b>3,94</b>	<b>4,18</b>	<b>3,84</b>	<b>3,36</b>	<b>3,49</b>	<b>3,42</b>	<b>30,37</b>
Cabo de Santo Agostinho	5,37	7,15	3,57	13,09	10,70	4,75	4,16	8,30	<b>57,12</b>
Camaragibe	4,29	3,57	2,86	5,00	1,43	3,56	4,99	2,85	<b>28,55</b>
Caruaru	3,60	3,92	4,57	2,28	1,95	2,92	2,59	5,18	<b>27,03</b>
Garanhuns	2,34	2,34	0,78	6,23	3,11	1,55	4,66	3,10	<b>24,13</b>
Jaboatão dos Guararapes	4,83	5,53	4,10	5,22	4,23	3,10	4,22	3,37	<b>34,60</b>
Olinda	5,47	5,97	6,46	4,47	4,47	3,72	1,98	2,97	<b>35,50</b>
Paulista	2,43	3,64	3,33	3,93	3,02	2,41	2,71	4,20	<b>25,71</b>
Petrolina	2,05	2,04	2,72	2,37	2,37	2,02	2,02	2,35	<b>17,96</b>
Recife	3,79	3,34	3,78	3,28	3,84	3,77	3,58	2,95	<b>28,34</b>
Vitória de Santo Antão	6,51	5,70	4,88	3,25	4,07	4,88	7,31	1,62	<b>38,23</b>
<b>Pernambuco</b>	<b>3,74</b>	<b>3,56</b>	<b>3,65</b>	<b>3,60</b>	<b>3,48</b>	<b>3,25</b>	<b>3,10</b>	<b>3,16</b>	<b>27,56</b>

Fonte: SDS - Infopol. Elaboração: Agência CONDEPE/FIDEM. (1) Em 100 mil habitantes.

**INFORME MENSAL  
da Conjuntura Criminal  
em Pernambuco**

Ano 3, n. 9, Setembro 2010

**Número de vítimas e taxa de criminalidade violenta letal e intencional em Pernambuco, segundo tamanho de população - Janeiro a Agosto 2009 / Janeiro a Agosto 2010**

Tamanho de População e Município	Vítimas de CVLI		Taxa de CVLI <sup>(1)</sup>	
	Janeiro a Agosto 2009 <sup>(2)</sup>	Janeiro a Agosto 2010	Janeiro a Agosto 2009 <sup>(2)</sup>	Janeiro a Agosto 2010
Até 20 mil hab.	293	262	24,71	21,97
Mais de 20 mil a 50 mil hab.	503	475	27,18	25,49
Mais de 50 mil a 100 mil hab.	443	408	29,26	26,70
<b>Mais de 100 mil hab.</b>	<b>1.526</b>	<b>1.273</b>	<b>36,97</b>	<b>30,37</b>
Cabo de Santo Agostinho	97	96	58,28	57,12
Camaragibe	41	40	29,52	28,55
Caruaru	101	83	33,54	27,03
Garanhuns	27	31	21,20	24,13
Jaboatão dos Guararapes	306	245	44,09	34,60
Olinda	178	143	44,60	35,50
Paulista	92	85	28,49	25,71
Petrolina	62	53	21,67	17,96
Recife	567	450	36,12	28,34
Vitória de Santo Antão	55	47	44,94	38,23
<b>Pernambuco</b>	<b>2.766</b>	<b>2.418</b>	<b>31,87</b>	<b>27,56</b>

Fonte: SDS - Infopol. Elaboração: Agência CONDEPE/FIDEM. (1) Em 100 mil habitantes.

(2) Inclusive os CVLI ocorridos em municípios não informados.

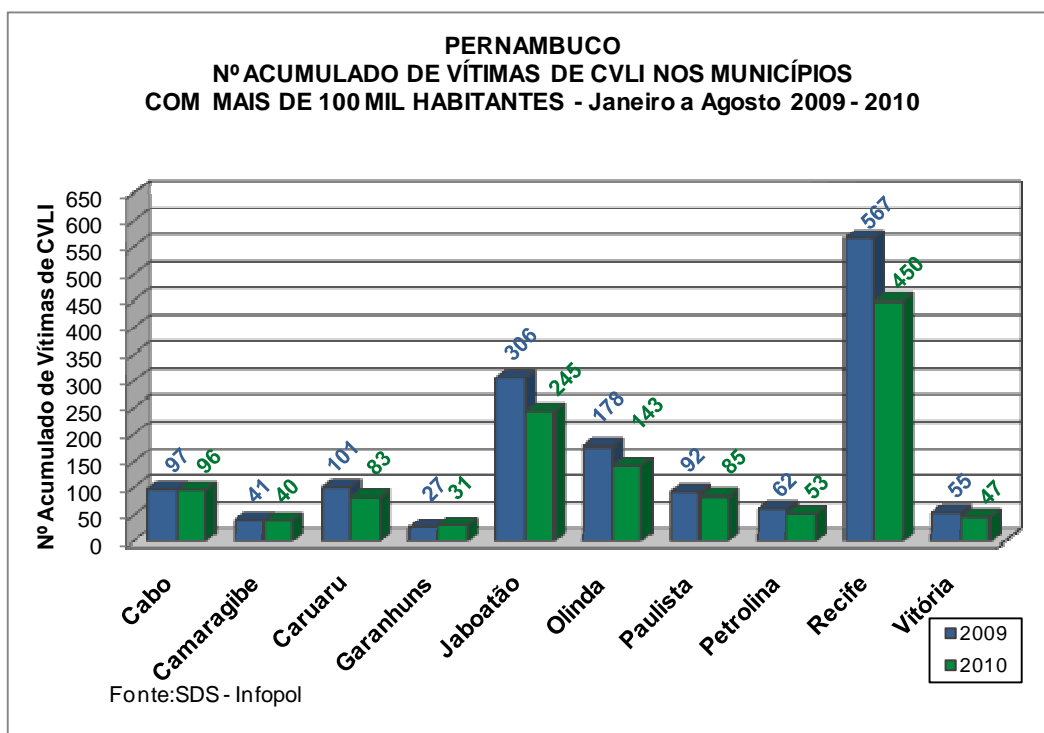



**Publicação Mensal da Agência Estadual de Planejamento e Pesquisas de Pernambuco – CONDEPE/ FIDEM**

Rua das Ninfas, 65 – Recife/ PE – CEP 50.070 – 050

Tel: (0\*\*81) 3182 4403– PABX 3182 4400 – FAX 3182 4406

[www.condepefidem.pe.gov.br](http://www.condepefidem.pe.gov.br)

**EQUIPE TÉCNICA**

Secretário de Planejamento e Gestão: *Geraldo Júlio de Mello Filho*

Diretor Presidente da Agência CONDEPE/ FIDEM: *Luiz Quental Coutinho*

Diretor Executivo de Estudos, Pesquisas e Estatística: *Maurílio Soares de Lima*

Diretor de Estudos e Pesquisas Socioeconômicas: *Rodolfo Guimarães R. da Silva*

**Agência CONDEPE/FIDEM**

Francisco Augusto Correia (Análise)

Margareth Monteiro (Diagramação)

Sileide Oliveira (Indicadores)

Virgínia Walmsley (Coordenação)

**GACE/SDS**

Augusto Henrique Silva Sales (Mapeamento estatístico)

Gerard Viader Sauret (Coordenação)

Gustavo Henrique Brasil de Barros (Coleta de dados)

Jonas Sobral Moreno (Extração e validação dos dados)